

22 119 KF0 RAINSHOWER SMARTACTIVE 310 COLONNE DE DOUCHE AVEC MITIGEUR THERMOSTATIQUE

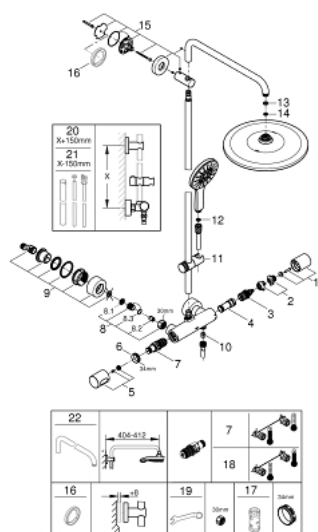

PIÈCES DÉTACHÉES, mars 2022 – now

- 1: poignée d'arrêt aquadimmer (Référence 47804KF0)
- 2: Butée (Référence 47723000)
- 3: Aquadimmer (Référence 47364000)
- 4: conduite d'eau (Référence 47887000)
- 5: poignée de sélection de la température (Référence 47811KF0)
- 6: Bague de fixation (Référence 47743000)
- 7: Cartouche thermostatique compacte 1/2" (Référence 47439000)
- 8: clapet de non-retour (Référence 47189KF0)
- 8.1: Filtre à impuretés (Référence 0726400M)
- 8.2: Clapet anti-retours (Référence 08565000)
- 8.3: Joint torique 17 x 2 (Référence 0305500M)
- 9: Raccord S mural (Référence 12693KF0)
- 10: Clapet anti-retours (Référence 08565000)
- 11: RSH SmartActive élément de glissement (Référence 48424KF0)
- 12: Filtre (Référence 0700200M)
- 13: Joint fibre 15x21 (Référence 0138900M)
- 14: Filtre (Référence 48007000)
- 15: Embout de barre (Référence 48279KF0)
- 17: Clé (Référence 19332000)*
- 18: Cartouche GROHE TurboStat 1/2" (Référence 47175000)*
- 19: Clé spéciale (Référence 19377000)*

*Accessoires spéciaux