

26 671 000 TEMPESTA COSMOPOLITAN SYSTEM 250 COLONNE DE DOUCHE AVEC MITIGEUR THERMOSTATIQUE

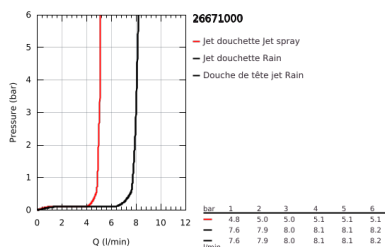

Pure Freude
an Wasser

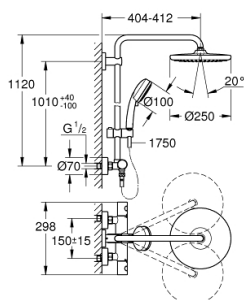

26 671 000 **TEMPESTA COSMOPOLITAN SYSTEM 250 COLONNE DE DOUCHE AVEC MITIGEUR THERMOSTATIQUE**

DESCRIPTION DU PRODUIT (2/2)

NORMS & APPROVALS NF - Classement E1/1 C1 A2 U3

26 671 000 TEMPESTA COSMOPOLITAN SYSTEM 250 COLONNE DE DOUCHE AVEC MITIGEUR THERMOSTATIQUE

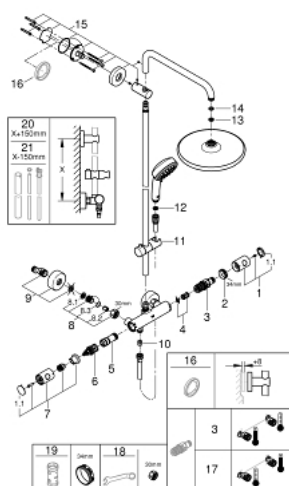

PIÈCES DÉTACHÉES, février 2019 – now

- 1: Poignée de température (Référence 47985000)
- 1.1: Plaque de recouvrement poignée (Référence 6458500M)
- 2: Plaque de recouvrement poignée (Référence 6458500M)
- 3: Cartouche thermostatique compacte 1/2" (Référence 47885000)
- 4: Amortisseur acoustique (Référence 47398000)
- 5: conduite d'eau (Référence 47751000)
- 6: Aquadimmer (Référence 12433000)
- 6.1: Joint torique 35 x 2 (Référence 0305600M)
- 7: Poignée métal 1/2" (Référence 47984000)
- 7.1: Plaque de recouvrement poignée (Référence 6458500M)
- 8: Clapet anti-retours (Référence 47189000)
- 8.1: Filtre à impuretés (Référence 0726400M)
- 8.2: Clapet anti-retours (Référence 08565000)
- 8.3: Joint torique 17 x 2 (Référence 0305500M)
- 9: Raccord S mural (Référence 12662000)
- 10: Clapet anti-retours (Référence 08565000)
- 11: Curseur (Référence 12140000)
- 12: Filtre (Référence 0700200M)
- 13: Filtre (Référence 48007000)
- 14: Joint fibre 15x21 (Référence 0138900M)
- 15: Embout de barre (Référence 48279000)
- 16: Câle d'épaisseur (Référence 27180000)*
- 17: Cartouche GROHE TurboStat 1/2" (Référence 47175000)*
- 18: Clé spéciale (Référence 19377000)*
- 19: Clé (Référence 19332000)*
- 20: Rallonge pour colonne de douche (Référence 48053000)*
- 21: Rallonge pour colonne de douche (Référence 48054000)*

*Accessoires spéciaux