

## 27 032 000 RAINSHOWER SYSTEM 210 COLONNE DE DOUCHE AVEC MITIGEUR THERMOSTATIQUE

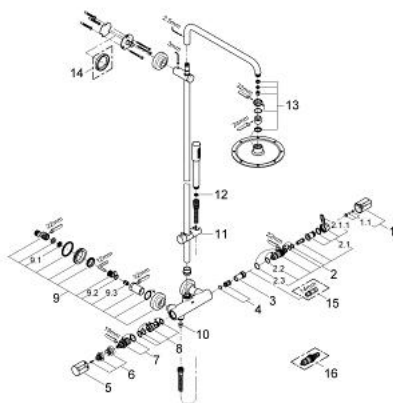

### PIÈCES DÉTACHÉES, octobre 2007 – now

1: Poignée graduée (Référence 47239000)

1.1: Fixation de croisillon (Référence 47248000)

2: Elément thermostatique 1/2" NF

(Référence 47217000)

2.1: Bague de butée (Référence 47300000)

2.1.1: Agrafe (Référence 0574400M)

2.2: Joint torique 21 x 2 (Référence 0599900M)

2.3: Joint torique 24 x 2 (Référence 0119600M)

3: Siège (Référence 47399000)

4: Amortisseur acoustique (Référence 47398000)

5: Poignée d'arrêt (Référence 47730000)

6: Butée (Référence 47626000)

7: Aquadimmer (Référence 47364000)

8: conduite d'eau (Référence 47376000)

9: Ecrou prisonnier (Référence 47323000)

9.1: Filtre à impuretés (Référence 0726400M)

9.2: Joint torique 17 x 2 (Référence 0305500M)

9.3: Clapet anti-retours (Référence 08565000)

10: Clapet anti-retours (Référence 08565000)

11: Curseur (Référence 12140000)

12: Filtre (Référence 0700200M)

13: jeu de pièces de rechange (Référence 45933000)

14: Câle d'épaisseur (Référence 27180000)\*

15: Clé (Référence 19070000)\*

16: Elément thermostatique 1/2" (Référence 47657000)\*

\*Accessoires spéciaux

## 27 032 000 RAINSHOWER SYSTEM 210 COLONNE DE DOUCHE AVEC MITIGEUR THERMOSTATIQUE

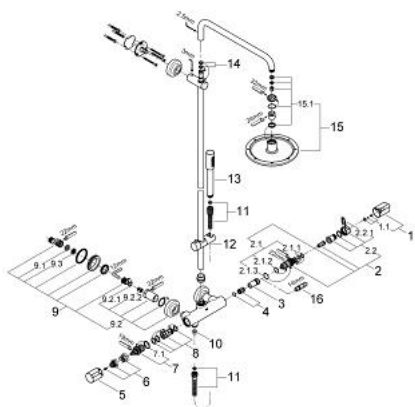

### PIÈCES DÉTACHÉES, juillet 2004 – juin 2005

- 1: Poignée graduée (Référence 47731000)
- 1.1: Fixation de croisillon (Référence 47248000)
- 2: Elément thermostatique 1/2" NF  
(Référence 47217000)
- 2.1: Bague de butée (Référence 47300000)
- 2.1.1: Agrafe (Référence 0574400M)
- 2.2: Joint torique 21 x 2 (Référence 0599900M)
- 2.3: Joint torique 24 x 2 (Référence 0119600M)
- 3: Siège (Référence 47399000)
- 4: Amortisseur acoustique (Référence 47398000)
- 5: Poignée d'arrêt (Référence 47730000)
- 6: Butée (Référence 47626000)
- 7: Aquadimmer (Référence 47364000)
- 7.1: Joint torique 35 x 2 (Référence 0305600M)
- 8: conduite d'eau (Référence 47376000)
- 9: Ecrou prisonnier (Référence 47627000)
- 9.1: Joint torique 17 x 2 (Référence 0305500M)
- 9.2: Clapet anti-retours (Référence 08565000)
- 9.3: Filtre à impuretés (Référence 0726400M)
- 10: Clapet anti-retours (Référence 08565000)
- 11: Flexible de douche en métal (Référence 28144000)
- 12: Curseur (Référence 12140000)
- 13: Douchette 1 jet (Référence 28034000)
- 13.1: Filtre (Référence 0700200M)
- 14: Joint torique 12 x 3 (Référence 0127800M)
- 15: Douche de tête 1 jet (Référence 28368000)
- 15.1: jeu de pièces de rechange (Référence 45933000)
- 16: Clé (Référence 19070000)\*

\*Accessoires spéciaux