

## 30 219 000 ZEDRA TOUCH MITIGEUR EVIER ÉLECTRONIQUE

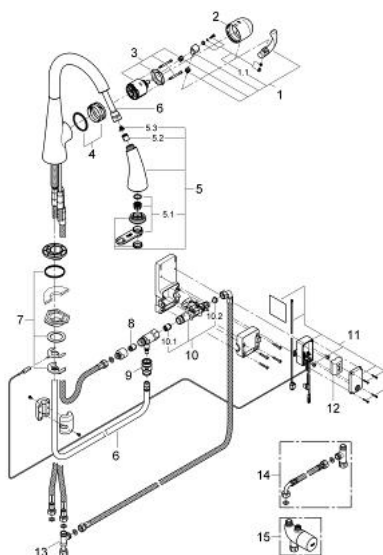

### PIÈCES DÉTACHÉES, mai 2013 – now

- 1: Levier (Référence 46654000)
  - 1.1: Set de fixation (Référence 46310000)
  - 2: Capuchon de recouvrement (Référence 46655000)
  - 3: Cartouche (Référence 46048000)
  - 4: Guide et anneau glissant (Référence 46632V00)
  - 5: Douchette extractible (Référence 46875NC0)
  - 5.1: Mousseur (Référence 46711000)
  - 5.2: Clapet anti-retours (Référence 08565000)
  - 5.3: Filtre (Référence 0676800M)
  - 6: Flexible (Référence 46881000)
  - 7: Fixation M26x1,5 (Référence 46345000)
  - 8: Clapet anti-retours (Référence 08565000)
  - 9: Raccord instantané (Référence 46338000)
  - 10: Electrovanne (Référence 48213000)
  - 10.1: Clapet anti-retours (Référence 08565000)
  - 10.2: Filtre (Référence 42395000)
  - 11: Unité de contrôle (Référence 48214000)
  - 12: Batterie
  - (Référence 42886000)
  - 13: Connexion T DN 10 (Référence 41007000)
  - 14: Set de raccordement (Référence 47533000)\*
  - 15: Mitigeur thermostatique (Référence 34487000)\*
- \*Accessoires spéciaux