

30 275 000 FLAIR TOUCH MITIGEUR EVIER ÉLECTRONIQUE

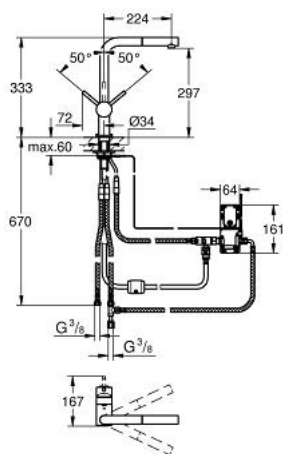

DESCRIPTION DU PRODUIT

- Couleur: Chromé
- Monotrou sur plage
- Touch : déclenchement de l'eau froide au contact de la peau
- Alimentation par pile lithium 6 V, type CR-P2
- Marquage de conformité CE
- Indication de l'état de la pile par différentes impulsions
- Coupure de sécurité
- Electrovanne
- Coupure de sécurité automatique après 60 sec., réglage d'usine
- Indice de protection : IP 44
- GROHE SilkMove Cartouche en céramique 46 mm
- GROHE Finition Longue Durée
- Bec L
- Bec tube pivotant
- Zone de rotation à 360°
- Douchette extractible
- Ressort de rappel
- Clapet anti-retour intégré
- Flexibles de raccordement souples
- Système d'installation rapide
- Protégé contre les retours d'eau



30 275 000 FLAIR TOUCH MITIGEUR EVIER ÉLECTRONIQUE

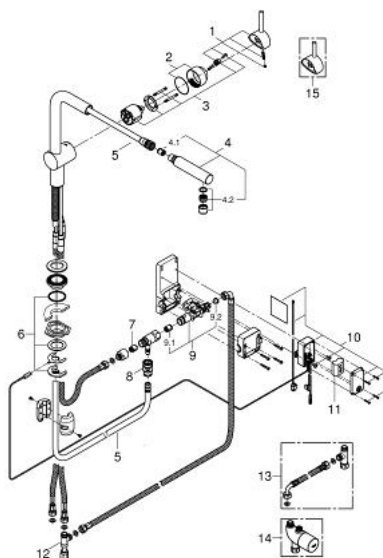

PIÈCES DÉTACHÉES, juin 2014 – now

- 1: Levier (Référence 46015000)
- 2: Capuchon de recouvrement (Référence 46025000)
- 3: Cartouche (Référence 46048000)
- 4: Douchette extractible (Référence 46858000)
- 4.1: Clapet anti-retours (Référence 08565000)
- 4.2: Mousseur (Référence 13967000)
- 5: Flexible (Référence 46881000)
- 6: Fixation M26x1,5 (Référence 46345000)
- 7: Clapet anti-retours (Référence 08565000)
- 8: Raccord instantané (Référence 46338000)
- 9: Electrovanne (Référence 48213000)
- 9.1: Clapet anti-retours (Référence 08565000)
- 9.2: Filtre (Référence 42395000)
- 10: Unité de contrôle (Référence 48214000)
- 11: Batterie
- (Référence 42886000)
- 12: Connexion T DN 10 (Référence 41007000)
- 13: Set de raccordement (Référence 47533000)*
- 14: Mitigeur thermostatique (Référence 34487000)*
- 15: Levier (Référence 40684000)*

*Accessoires spéciaux