

31 360 000 MINTA TOUCH MITIGEUR EVIER ÉLECTRONIQUE

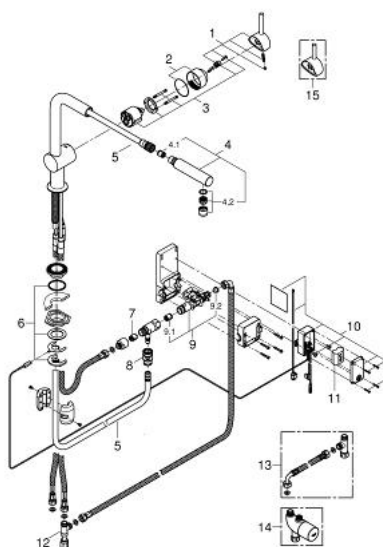

PIÈCES DÉTACHÉES, septembre 2013 – now

- 1: Levier (Référence 46015000)
- 2: Capuchon de recouvrement (Référence 46025000)
- 3: Cartouche (Référence 46048000)
- 4: Douchette extractible (Référence 46858000)
- 4.1: Clapet anti-retours (Référence 08565000)
- 4.2: Mousseur (Référence 13967000)
- 5: Flexible (Référence 46881000)
- 6: Fixation M26x1,5 (Référence 46345000)
- 7: Clapet anti-retours (Référence 08565000)
- 8: Raccord instantané (Référence 46338000)
- 9: Electrovanne (Référence 48213000)
- 9.1: Clapet anti-retours (Référence 08565000)
- 9.2: Filtre (Référence 42395000)
- 10: Unité de contrôle (Référence 48214000)
- 11: Batterie
- (Référence 42886000)
- 12: Connexion T DN 10 (Référence 41007000)
- 13: Set de raccordement (Référence 47533000)*
- 14: Mitigeur thermostatique (Référence 34487000)*
- 15: Levier (Référence 40684000)*

*Accessoires spéciaux

31 360 000 MINTA TOUCH MITIGEUR EVIER ÉLECTRONIQUE

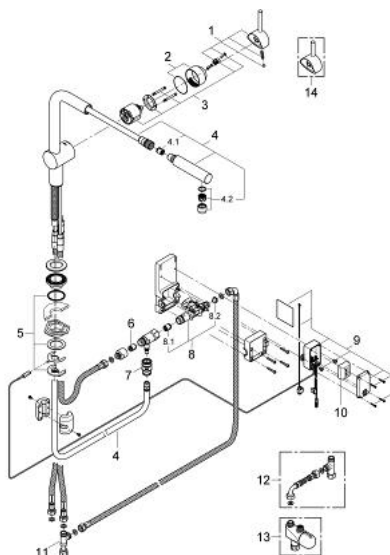

PIÈCES DÉTACHÉES, juillet 2012 – septembre 2013

- 1: Levier (Référence 46015000)
- 2: Capuchon de recouvrement (Référence 46025000)
- 3: Cartouche (Référence 46048000)
- 4: Douchette extractible (Référence 46858000)
- 4.1: Clapet anti-retours (Référence 08565000)
- 4.2: Mousseur (Référence 13967000)
- 5: Fixation M26x1,5 (Référence 46345000)
- 6: Clapet anti-retours (Référence 08565000)
- 7: Raccord instantané (Référence 46338000)
- 8: Electrovanne (Référence 48213000)
- 8.1: Clapet anti-retours (Référence 08565000)
- 8.2: Filtre (Référence 42395000)
- 9: Unité de contrôle (Référence 48214000)
- 10: Batterie
- (Référence 42886000)
- 11: Connexion T DN 10 (Référence 41007000)
- 12: Set de raccordement (Référence 47533000)*
- 13: Mitigeur thermostatique (Référence 34023000)*
- 14: Levier (Référence 40684000)*

*Accessoires spéciaux