

34 061 000 ATRIO MITIGEUR THERMOSTATIQUE BAIN / DOUCHE 1/2

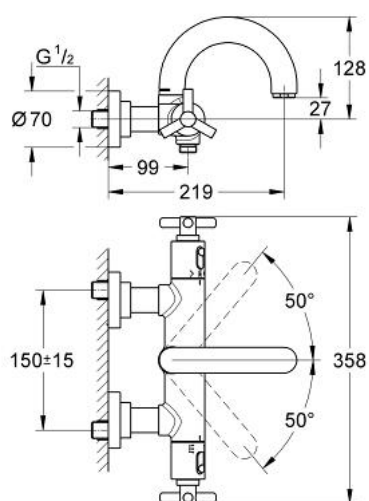

DESCRIPTION DU PRODUIT

- Couleur: Chromé
- Montage mural apparent
- Élément thermostatique à cire
- Avec Aquadimmer à fonctions multiples
- Robinet d'arrêt et réglage du débit
- Inverseur bain/douche
- GROHE SafeStop butée à 38°C
- Disques en céramique Carbodur
- Clapets anti-retour intégrés et filtres intégrés
- Bec mobile avec butée et mousseur
- Raccords S à rosaces
- Protégé contre les retours d'eau
- Avec croisillons Y
- Sans set de douche
- GROHE Économie d'eau Consommation d'eau réduite, jet parfait
- GROHE Brilliance Longue Durée : Brillance éclatante année après année

34 061 000 ATRIO MITIGEUR THERMOSTATIQUE BAIN / DOUCHE 1/2

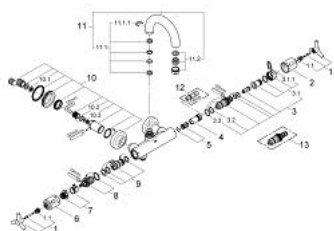

PIÈCES DÉTACHÉES, novembre 2007 – now

1: Croisillon Atrio Ypsilon (Référence 47289000)

1.1: insert à clipser (Référence 08943000)

2: Poignée graduée (Référence 06676000)

3: Élément thermostatique 1/2" NF

(Référence 47217000)

3.1: Bague de butée (Référence 47300000)

3.1.1: Agrafe (Référence 0574400M)

3.2: Joint torique 21 x 2 (Référence 0599900M)

3.3: Joint torique 24 x 2 (Référence 0119600M)

4: Siège (Référence 01460000)

5: Amortisseur acoustique (Référence 47398000)

6: Poignée d'arrêt (Référence 06654000)

7: Butée (Référence 47669000)

8: Aquadimmer (Référence 47364000)

9: conduite d'eau (Référence 47376000)

10: Ecrou prisonnier (Référence 47323000)

10.1: Filtre à impuretés (Référence 0726400M)

10.2: Joint torique 17 x 2 (Référence 0305500M)

10.3: Clapet anti-retours (Référence 08565000)

11: Bec col de cygne (Référence 45601000)

11.1: Fixation de bec (Référence 45474000)

11.1.1: Clip de bec (Référence 0585000M)

11.2: Mousseur (Référence 13927000)

12: Clé (Référence 19070000)*

13: Élément thermostatique 1/2" (Référence 47657000)*

*Accessoires spéciaux