

## 34 070 000 CHIARA MITIGEUR THERMOSTATIQUE BAIN / DOUCHE 1/2

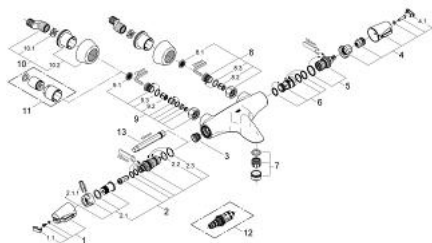

### PIÈCES DÉTACHÉES, août 2008 – now

- 1: Poignée graduée (Référence 47692IP0)
- 1.1: Plaque de recouvrement poignée (Référence 11366P0M)
- 2: Elément thermostatique 1/2" NF  
  
(Référence 47217000)
- 2.1: Bague de butée (Référence 47300000)
- 2.1.1: Agrafe (Référence 0574400M)
- 2.2: Joint torique 21 x 2 (Référence 0599900M)
- 2.3: Joint torique 24 x 2 (Référence 0119600M)
- 3: Siège (Référence 01460000)
- 4: Poignée d'arrêt (Référence 47693IP0)
- 4.1: Plaque de recouvrement poignée (Référence 11366P0M)
- 5: Aquadimmer (Référence 12433000)
- 6: conduite d'eau (Référence 47691000)
- 7: Mousseur (Référence 13927000)
- 8: Clapet anti-retours (Référence 47189000)
- 8.1: Filtre à impuretés (Référence 0726400M)
- 8.2: Clapet anti-retours (Référence 08565000)
- 8.3: Joint torique 17 x 2 (Référence 0305500M)
- 9: Ecrou prisonnier (Référence 47425000)
- 9.1: Filtre à impuretés (Référence 0726400M)
- 9.2: Clapet anti-retours (Référence 08565000)
- 9.3: Joint torique 17 x 2 (Référence 0305500M)
- 10: Raccord S mural (Référence 12058000)
- 10.1: Joint (Référence 0138600M)
- 10.2: Rosace couvrante (Référence 45545000)
- 11: Rallonge 1/2" 30 mm (Référence 46238000)\*
- 12: Elément thermostatique 1/2" (Référence 47657000)\*
- 13: Clé (Référence 19070000)\*

\*Accessoires spéciaux

## 34 070 000 CHIARA MITIGEUR THERMOSTATIQUE BAIN / DOUCHE 1/2

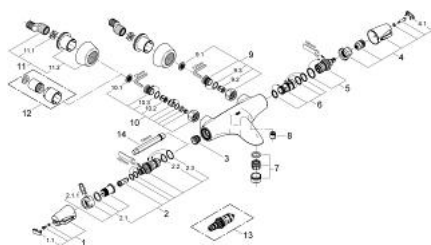

### PIÈCES DÉTACHÉES, novembre 2007 – août 2008

- 1: Poignée graduée (Référence 47692IP0)
- 1.1: Plaque de recouvrement poignée (Référence 11366P0M)
- 2: Elément thermostatique 1/2" NF  
  
(Référence 47217000)
- 2.1: Bague de butée (Référence 47300000)
- 2.1.1: Agrafe (Référence 0574400M)
- 2.2: Joint torique 21 x 2 (Référence 0599900M)
- 2.3: Joint torique 24 x 2 (Référence 0119600M)
- 3: Siège (Référence 01460000)
- 4: Poignée d'arrêt (Référence 47693IP0)
- 4.1: Plaque de recouvrement poignée (Référence 11366P0M)
- 5: Aquadimmer (Référence 12433000)
- 6: conduite d'eau (Référence 47691000)
- 7: Mousseur (Référence 13927000)
- 8: Clapet anti-retours (Référence 08565000)
- 9: Clapet anti-retours (Référence 47189000)
- 9.1: Filtre à impuretés (Référence 0726400M)
- 9.2: Clapet anti-retours (Référence 08565000)
- 9.3: Joint torique 17 x 2 (Référence 0305500M)
- 10: Ecrou prisonnier (Référence 47425000)
- 10.1: Filtre à impuretés (Référence 0726400M)
- 10.2: Clapet anti-retours (Référence 08565000)
- 10.3: Joint torique 17 x 2 (Référence 0305500M)
- 11: Raccord S mural (Référence 12058000)
- 11.1: Joint (Référence 0138600M)
- 11.2: Rosace couvrante (Référence 45545000)
- 12: Rallonge 1/2" 30 mm (Référence 46238000)\*
- 13: Élément thermostatique 1/2" (Référence 47657000)\*
- 14: Clé (Référence 19070000)\*

\*Accessoires spéciaux

## 34 070 000 CHIARA MITIGEUR THERMOSTATIQUE BAIN / DOUCHE 1/2

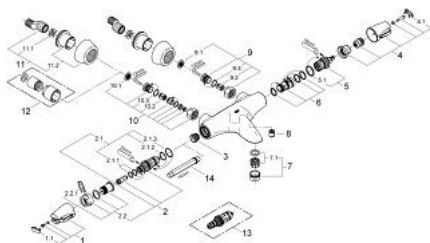

### PIÈCES DÉTACHÉES, janvier 2002 – novembre 2007

- 1: Poignée graduée (Référence 47692IP0)
- 1.1: Plaque de recouvrement poignée (Référence 11366P0M)
- 2: Elément thermostatique 1/2" NF  
  
(Référence 47217000)
- 2.1: Bague de butée (Référence 47300000)
- 2.1.1: Agrafe (Référence 0574400M)
- 2.2: Joint torique 21 x 2 (Référence 0599900M)
- 2.3: Joint torique 24 x 2 (Référence 0119600M)
- 3: Siège (Référence 01460000)
- 4: Poignée d'arrêt (Référence 47693IP0)
- 4.1: Plaque de recouvrement poignée (Référence 11366P0M)
- 5: Aquadimmer (Référence 12433000)
- 5.1: Joint torique 35 x 2 (Référence 0305600M)
- 6: conduite d'eau (Référence 47691000)
- 7: Mousseur (Référence 13927000)
- 7.1: Garniture mousseur M28x1 IC (Référence 45029000)
- 8: Clapet anti-retours (Référence 08565000)
- 9: Clapet anti-retours (Référence 47189000)
- 9.1: Filtre à impuretés (Référence 0726400M)
- 9.2: Clapet anti-retours (Référence 08565000)
- 9.3: Joint torique 17 x 2 (Référence 0305500M)
- 10: Ecrou prisonnier (Référence 47425000)
- 10.1: Filtre à impuretés (Référence 0726400M)
- 10.2: Clapet anti-retours (Référence 08565000)
- 10.3: Joint torique 17 x 2 (Référence 0305500M)
- 11: Raccord S mural (Référence 12058000)
- 11.1: Joint (Référence 0138600M)
- 11.2: Rosace couvrante (Référence 45545000)
- 12: Rallonge 1/2" 30 mm (Référence 46238000)\*
- 13: Élément thermostatique 1/2" (Référence 47657000)\*
- 14: Clé (Référence 19070000)\*

\*Accessoires spéciaux