

## 34 071 000 CHIARA MITIGEUR THERMOSTATIQUE DOUCHE

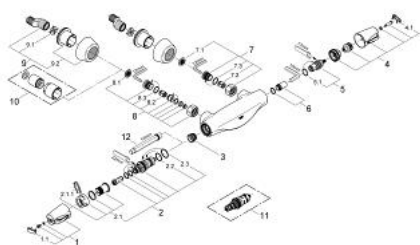

### PIÈCES DÉTACHÉES, août 2008 – now

- 1: Poignée graduée (Référence 47692IP0)
- 1.1: Plaque de recouvrement poignée (Référence 11366P0M)
- 2: Élément thermostatique 1/2" NF  
  
(Référence 47217000)
- 2.1: Bague de butée (Référence 47300000)
- 2.1.1: Agrafe (Référence 0574400M)
- 2.2: Joint torique 21 x 2 (Référence 0599900M)
- 2.3: Joint torique 24 x 2 (Référence 0119600M)
- 3: Siège (Référence 01460000)
- 4: Poignée d'arrêt (Référence 47695IP0)
- 4.1: Plaque de recouvrement poignée (Référence 11366P0M)
- 5: Tête à disques en céramique 1/2" (Référence 45346000)
- 5.1: Joint torique 18,2 x 1,7 (Référence 0392400M)
- 6: Siège de robinet 1/2 (Référence 45098000)
- 7: Clapet anti-retours (Référence 47189000)
- 7.1: Filtre à impuretés (Référence 0726400M)
- 7.2: Clapet anti-retours (Référence 08565000)
- 7.3: Joint torique 17 x 2 (Référence 0305500M)
- 8: Ecrou prisonnier (Référence 47425000)
- 8.1: Filtre à impuretés (Référence 0726400M)
- 8.2: Clapet anti-retours (Référence 08565000)
- 8.3: Joint torique 17 x 2 (Référence 0305500M)
- 9: Raccord S mural (Référence 12058000)
- 9.1: Joint (Référence 0138600M)
- 9.2: Rosace couvrante (Référence 45545000)
- 10: Rallonge 1/2" 30 mm (Référence 46238000)\*
- 11: Élément thermostatique 1/2" (Référence 47657000)\*
- 12: Clé (Référence 19070000)\*

\*Accessoires spéciaux

## 34 071 000 CHIARA MITIGEUR THERMOSTATIQUE DOUCHE

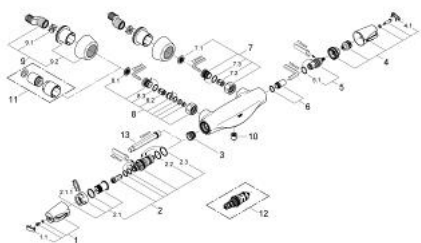

### PIÈCES DÉTACHÉES, novembre 2007 – août 2008

- 1: Poignée graduée (Référence 47692IP0)
- 1.1: Plaque de recouvrement poignée (Référence 11366P0M)
- 2: Élément thermostatique 1/2" NF  
  
(Référence 47217000)
- 2.1: Bague de butée (Référence 47300000)
- 2.1.1: Agrafe (Référence 0574400M)
- 2.2: Joint torique 21 x 2 (Référence 0599900M)
- 2.3: Joint torique 24 x 2 (Référence 0119600M)
- 3: Siège (Référence 01460000)
- 4: Poignée d'arrêt (Référence 47695IP0)
- 4.1: Plaque de recouvrement poignée (Référence 11366P0M)
- 5: Tête à disques en céramique 1/2" (Référence 45346000)
- 5.1: Joint torique 18,2 x 1,7 (Référence 0392400M)
- 6: Siège de robinet 1/2 (Référence 45098000)
- 7: Clapet anti-retours (Référence 47189000)
- 7.1: Filtre à impuretés (Référence 0726400M)
- 7.2: Clapet anti-retours (Référence 08565000)
- 7.3: Joint torique 17 x 2 (Référence 0305500M)
- 8: Ecrou prisonnier (Référence 47425000)
- 8.1: Filtre à impuretés (Référence 0726400M)
- 8.2: Clapet anti-retours (Référence 08565000)
- 8.3: Joint torique 17 x 2 (Référence 0305500M)
- 9: Raccord S mural (Référence 12058000)
- 9.1: Joint (Référence 0138600M)
- 9.2: Rosace couvrante (Référence 45545000)
- 10: Clapet anti-retours (Référence 08565000)
- 11: Rallonge 1/2" 30 mm (Référence 46238000)\*
- 12: Élément thermostatique 1/2" (Référence 47657000)\*
- 13: Clé (Référence 19070000)\*

\*Accessoires spéciaux

## 34 071 000 CHIARA MITIGEUR THERMOSTATIQUE DOUCHE

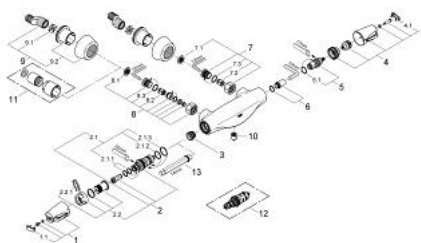

### PIÈCES DÉTACHÉES, janvier 2002 – novembre 2007

- 1: Poignée graduée (Référence 47692IP0)
- 1.1: Plaque de recouvrement poignée (Référence 11366P0M)
- 2: Élément thermostatique 1/2" NF  
  
(Référence 47217000)
- 2.1: Bague de butée (Référence 47300000)
- 2.1.1: Agrafe (Référence 0574400M)
- 2.2: Joint torique 21 x 2 (Référence 0599900M)
- 2.3: Joint torique 24 x 2 (Référence 0119600M)
- 3: Siège (Référence 01460000)
- 4: Poignée d'arrêt (Référence 47695IP0)
- 4.1: Plaque de recouvrement poignée (Référence 11366P0M)
- 5: Tête à disques en céramique 1/2" (Référence 45346000)
- 5.1: Joint torique 18,2 x 1,7 (Référence 0392400M)
- 6: Siège de robinet 1/2 (Référence 45098000)
- 7: Clapet anti-retours (Référence 47189000)
- 7.1: Filtre à impuretés (Référence 0726400M)
- 7.2: Clapet anti-retours (Référence 08565000)
- 7.3: Joint torique 17 x 2 (Référence 0305500M)
- 8: Ecrou prisonnier (Référence 47425000)
- 8.1: Filtre à impuretés (Référence 0726400M)
- 8.2: Clapet anti-retours (Référence 08565000)
- 8.3: Joint torique 17 x 2 (Référence 0305500M)
- 9: Raccord S mural (Référence 12058000)
- 9.1: Joint (Référence 0138600M)
- 9.2: Rosace couvrante (Référence 45545000)
- 10: Clapet anti-retours (Référence 08565000)
- 11: Rallonge 1/2" 30 mm (Référence 46238000)\*
- 12: Élément thermostatique 1/2" (Référence 47657000)\*
- 13: Clé (Référence 19070000)\*

\*Accessoires spéciaux