

34 438 003 GROHTHERM 1000 MITIGEUR THERMOSTATIQUE DOUCHE

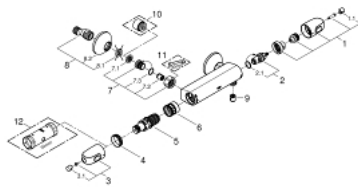

PIÈCES DÉTACHÉES, février 2014 – now

- 1: Poignée d'arrêt (Référence 47972000)
- 1.1: Plaque de recouvrement poignée (Référence 4797400M)
- 2: Tête à disques en céramique 1/2" (Référence 45346000)
- 2.1: Joint torique 18,2 x 1,7 (Référence 0392400M)
- 3: Poignée de température (Référence 47978000)
- 3.1: Plaque de recouvrement poignée (Référence 4797400M)
- 4: Bague de fixation (Référence 47743000)
- 5: Cartouche thermostatique compacte 1/2" (Référence 47885000)
- 6: Ecoulement eau (Référence 47975000)
- 7: Clapet anti-retours (Référence 47189000)
- 7.1: Filtre à impuretés (Référence 0726400M)
- 7.2: Clapet anti-retours (Référence 08565000)
- 7.3: Joint torique 17 x 2 (Référence 0305500M)
- 8: Raccord S mural (Référence 12075000)
- 8.1: Joint (Référence 0138600M)
- 8.2: Rosace (Référence 0221000M)
- 9: Clapet anti-retours (Référence 47886000)
- 10: Rallonge 3/4" 20 mm (Référence 0713000M)*
- 11: Clé spéciale (Référence 19377000)*
- 12: Clé (Référence 19332000)*

*Accessoires spéciaux