

## 36 239 000 EUROPLUS E LAVABO MURAL THERMOSTATIQUE

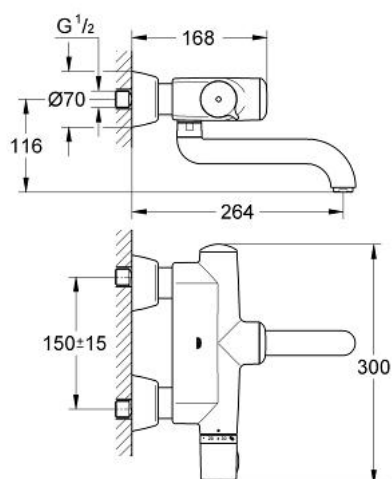

### DESCRIPTION DU PRODUIT

- Couleur: Chromé
- Montage mural apparent
- Electronique IR avec détection Start à l'approche
- et détection Stop au départ de l'utilisateur
- Pile lithium 6V, type CR-P2
- Voyant indicateur pile déchargée
- Coupure de sécurité automatique après 60 sec., réglage d'usine
- Corps de robinetterie en version GROHE CoolTouch
- Poignée graduée avec blocage de sécurité entre 35°C et 45°C
- Désinfection thermique de 3,5 ou 11 min.
- Fonctionnalités activables avec la télécommande 36206
- Rinçage automatique 1 ou 3 jours après dernier déclenchement
- Élément thermostatique à cire à axe compensé
- Clapets anti-retour
- Filtres intégrés
- Bec moulé pivotant
- Zone de rotation 130°
- 192 mm
- Jet laminaire 9 l/min
- Raccords en S
- Écrous dissimulés
- Protection de type IP 69K
- Marquage de conformité CE
- GROHE Économie d'eau Consommation d'eau réduite, jet parfait
- GROHE Brilliance Longue Durée : Brillance éclatante année après année

## 36 239 000 EUROPLUS E LAVABO MURAL THERMOSTATIQUE

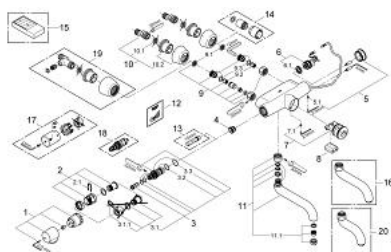

### PIÈCES DÉTACHÉES, juin 2008 – now

- 1: Poignée graduée (Référence 47409000)
- 2: Bague de butée (Référence 47641000)
- 2.1: Agrafe (Référence 0574400M)
- 3: Élément thermostatique 1/2" NF

(Référence 47217000)

- 3.1: Bague de butée (Référence 47300000)
- 3.1.1: Agrafe (Référence 0574400M)
- 3.2: Joint torique 21 x 2 (Référence 0599900M)
- 3.3: Joint torique 24 x 2 (Référence 0119600M)
- 4: Siège (Référence 01460000)
- 5: Capuchon de recouvrement (Référence 43384000)
- 5.1: Vis de rosace (Référence 4346200M)
- 6: Electrovanne (Référence 42323000)
- 6.1: Filtre à impuretés (Référence 42798000)
- 7: Cartouche (Référence 42130000)
- 7.1: Vis de rosace (Référence 4346200M)
- 8: Pile

(Référence 42886000)

- 9: Ecrou prisonnier (Référence 47643000)
- 9.1: Filtre à impuretés (Référence 0726400M)
- 9.2: Clapet anti-retours (Référence 08565000)
- 9.3: Joint torique 17 x 2 (Référence 0305500M)
- 10: Raccord S mural (Référence 12058000)
- 10.1: Joint (Référence 0138600M)
- 10.2: Rosace couvrante (Référence 45545000)
- 11: Bec (Référence 42132000)
- 11.1: Mousseur jet laminaire (Référence 13960000)
- 12: Sticker avec pictogramme (Référence 4217800M)
- 13: Clé (Référence 19070000)\*
- 14: Rallonge 1/2" 30 mm (Référence 46238000)\*
- 15: Télécommande de réglage infrarouge (Référence 36206000)\*
- 16: Bec bain Europlus E (36239) (Référence 42133000)\*
- 17: Poignée de température anti-vandalisme (Référence 47763000)\*
- 18: Élément thermostatique 1/2" (Référence 47657000)\*
- 19: Raccords S à rosaces (Référence 12051000)\*
- 20: bec (Référence 43957000)\*

\*Accessoires spéciaux