

36 244 000 EURODISC SE MITIGEUR THERMOSTATIQUE DE DOUCHE TEMPORISÉE



DESCRIPTION DU PRODUIT

- Couleur: Chromé
- Montage mural apparent
- Pile lithium 6V, type CR-P2
- GROHE Finition Longue Durée
- GROHE TurboStat Régulation de la température quasi-instantanée et sécurité anti-brûlures en cas de coupure d'eau froide
- Corps de robinetterie en version GROHE CoolTouch
- Poignée graduée avec blocage de sécurité entre 35°C et 45°C
- Filtres intégrés
- Sortie haute 3/4"
- Fonction start-stop
- Temporisation électronique de la durée d'écoulement
- Durée d'écoulement de 2 sec. à 30 min.
- Rinçage automatique de 5 min. après 3 jours sans déclenchement
- Désinfection thermique de 3,5 ou 11 min.

36 244 000 EURODISC SE MITIGEUR THERMOSTATIQUE DE DOUCHE TEMPORISÉE

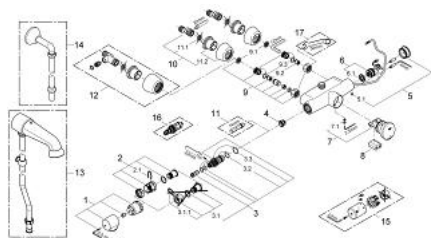

PIÈCES DÉTACHÉES, juin 2008 – now

- 1: Poignée graduée (Référence 47409000)
- 2: Bague de butée (Référence 47641000)
- 2.1: Agrafe (Référence 0574400M)
- 3: Élément thermostatique 1/2" NF

(Référence 47217000)

- 3.1: Bague de butée (Référence 47300000)
- 3.1.1: Agrafe (Référence 0574400M)
- 3.2: Joint torique 21 x 2 (Référence 0599900M)
- 3.3: Joint torique 24 x 2 (Référence 0119600M)
- 4: Siège (Référence 01460000)
- 5: Capuchon de recouvrement (Référence 43384000)
- 5.1: Vis de rosace (Référence 4346200M)
- 6: Electrovanne (Référence 42323000)
- 6.1: Filtre à impuretés (Référence 42798000)
- 7: Cartouche (Référence 43497000)
- 7.1: Vis de rosace (Référence 4346200M)
- 8: Batterie

(Référence 42886000)

- 9: Ecrou prisonnier (Référence 47643000)
- 9.1: Filtre à impuretés (Référence 0726400M)
- 9.2: Clapet anti-retours (Référence 08565000)
- 9.3: Joint torique 17 x 2 (Référence 0305500M)
- 10: Raccord S mural (Référence 12058000)
- 10.1: Joint (Référence 0138600M)
- 10.2: Rosace couvrante (Référence 45545000)
- 11: Clé (Référence 19070000)*
- 12: Raccords S à rosaces (Référence 12051000)*
- 13: Set de douche rigide apparent (Référence 36248000)*
- 14: coude d'évacuation 1/2"A (Référence 12407000)*
- 15: Poignée de température anti-vandalisme (Référence 47763000)*
- 16: Élément thermostatique 1/2" (Référence 47657000)*
- 17: Clé spéciale (Référence 19377000)*

*Accessoires spéciaux